ARMORED CORE
AC GAME SERIES IMPERFECT RECODE
老游戲玩家志
《AC资料设定集3》 VOL.30
日本黄金年代的科幻 · 战争 · 机甲游戏
2025
WAR
ROBOT
SCIENCE
FICTION
MANGIZE

老游戏玩家志

RETRO GAME HISTORY

CONTENTS

AC3到ACLR『PART 02』

游戏基本资讯 …………………………………… 第001页
渡鸦篇2 · 崭新的时代 …………………………… 第009页
- 主要渡鸦篇《ACNEXUS》………………………… 第010页
- 其他渡鸦篇《ACNEXUS》………………………… 第053页
渡鸦篇3 · 致最后的渡鸦 ………………………… 第072页
- 破九者篇《AC NINEBREAKER》………………… 第073页
- 最后的渡鸦篇《AC LAST RAVEN》……………… 第091页
- 人工智能篇《AC LAST RAVEN》………………… 第118页
机动兵器篇 · 战争机器 ………………………… 第134页
- 无人警戒机甲 …………………………………… 第135页
- 传统装甲载具 …………………………………… 第141页
- 力量追踪者机甲 ………………………………… 第145页
- 装甲核心机甲 …………………………………… 第172页
特殊兵器篇 · 恶魔的机甲 ……………………… 第212页
- 恶魔的机甲 ……………………………………… 第213页
生物兵器篇 · 怪形异种 ………………………… 第235页
- 怪形异种 ………………………………………… 第236页

AC系列在PS2的收尾作品

AC LAST RAVEN

最后的渡鸦

其他名称：机战佣兵-最后的佣兵
发售日期：2005年08月04日
发售价格：6090日元
对应机种：Playstation2主机
游戏风格：机甲定制模拟战略
游戏人数：1-2人

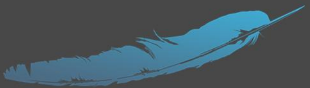

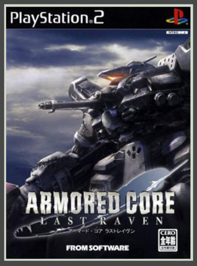

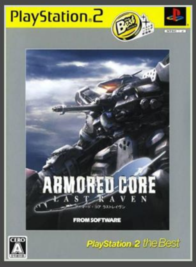

アーマードコア ラストレイヴン

[Armored Core Last Raven](J)
[PlayStation2 the Best](J)
[Armored Core Last Raven](U)
[Armored Core Last Raven](EU)

バージョン

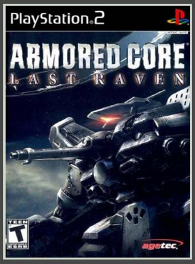

STAFF

总监修者：神直利
总制作人：锅岛俊文
游戏监督：武村大
项目管理：池田芳行等
主程序员：亮岸太郎等
音乐创作：一木佑树等
三维模型：儿岛由三等
二维图形：佐藤诚等
CG动画：田所周三等
设计工作：三木真宏等
广告设计：可尔裕行等
方案制定：川手达也等
徽章设计：佐竹大付辅等
宣传工作：濑川圭一郎等

1 “致最后的渡鸦”

在PS2主机上的最后一作、作为饯别礼，本作以拥有系列史上最高难度、多分支多结局和大量强敌而闻名于世。

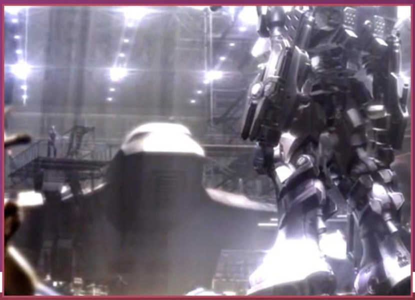

2 机体损伤效果出现

系列首次在战斗任务中复现了以往只存在于CG中的肢体破坏效果，且战斗后无法修复。游戏真实性UP！

3 任务分歧和多结局

本作以小时为节点将任务分成了13部分，选择不同的任务会产生大量不同的走向，同时最后可达成最多6个结局。

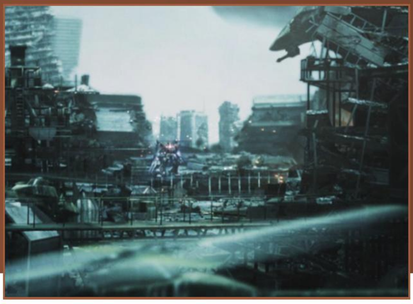

4 KILL AND DIE

任务中、玩家会和大量渡鸦进行杀戮，多个任务中会出现2架以上的AC。（不过玩熟了以后就有公式化的打法）

5 KILL AND DIE

重大变革点、本作中添加了类似《AC世界百科》的内容，玩家可以在里面查询机体、团体、渡鸦资料等背景信息。

6 步兵首次参战!

系列首次将步兵作为敌方单位登场。在任务中步兵的作用虽然趋近于无，但却可以当做AC参照物，同时战场气氛UP!

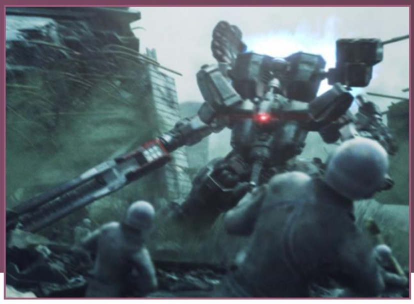

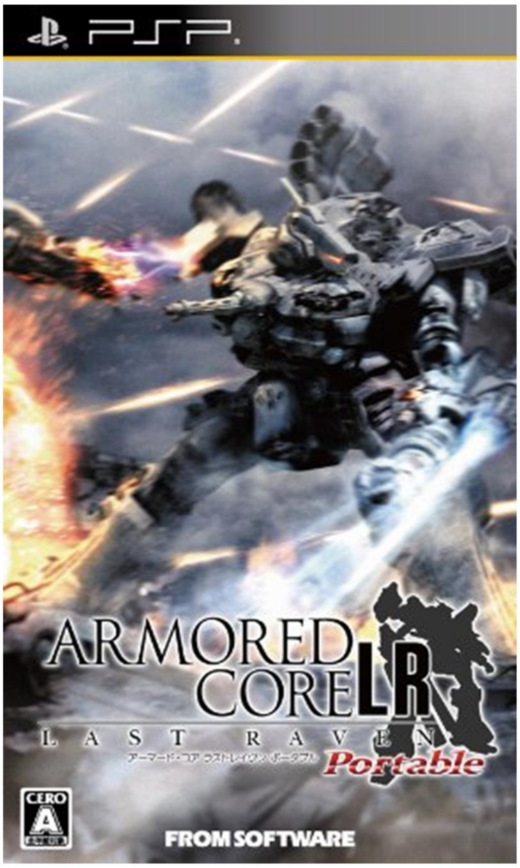

ARMORED CORE LAST RAVEN Portable
装甲核心 最后的渡鸦-携带版

其他名称：最后的佣兵携带版
发售日期：2010年03月04日
发售价格：3990日元
对应机种：Playstation Portable掌机
游戏风格：3D机甲模拟战斗
游戏人数：本地1人

INFOR

PS2版发售约4年后发布的PSP版，相比较PS2版，难度更加提升、同时新增12个奖励零件、新增5名可对战渡鸦。其他最大的亮点在于预约送的特典读物、ACP系列的设定资料集《AC CHRONICLE Art Works 》。

爷爷给你讲个老故事吧。
这还是爷爷的祖父的祖父那里传下来的。
那时候世界正趋于毁灭，总之就是要完蛋了。
有一天、神明大人呀想拯救地上的这些无知人类。
所以他老人家就自然而然的伸出了援手。
但就在那个时候，在我们之中却出现了非常不和谐的东西。

“阻碍者”

那个坏东西想把神明大人想创造的秩序给破坏掉。
所以他老老人家呀非常的不解。
难道是我们这群无知的羔羊不想获得救赎吗？不过思前想后、最终他老人家，还是决定出手相助。
所以，他找出了那个“阻碍者”、并将其毁灭。
而那个家伙、似乎被称之为什么“黑鸟”，对！就是污染一切、烧尽一切的、宣告死亡的黑色坏鸟儿。
你看经常从咱家门前飞过、丫丫乱叫、惹人讨厌的

乌鸦，就是那些黑鸟的化身。

主要渡鸦篇
THE RAVEN

NAMELESS 无名渡鸦

大赛初始排名30之外、与渡鸦“福音”同一时期出道的新人渡鸦。
活跃于整个纳菲斯纷争期间、不仅在赛场上大放光彩，在战场上也是出尽了风头、成为了一名左右占据的男人。
在如月的人误启动了位于雷克努尔地区的旧时代军事设施后、接受委托前去力挽狂澜。虽然摧毁了所有的启动装置，但晚了一步、自杀式兵器蜂群被激活。
最后独自一人于旧佩罗德城的顶上对自杀式兵器蜂群进行拦截、最终壮烈战死。

AMMO
子弹

大赛初始排名NO.29、其驾驶着一架中型人形AC，呼号“诞生炸弹”。

“诞生炸弹”是手腕部和肩部的各处都安装了火箭炮武器的中型机体。虽然肩部还有一台多功能雷达，但由于驾驶员的实力不济，导致攻击的精度很是问题。

纳菲斯纷争初期在与排名外的无名渡鸦战斗时落败，之后为了强化战斗力、子弹不仅将自己改造为了强化人，还将机体进行了大刀阔斧的升级改造，并更名为“终结炸弹”。

AC INFOR

Head Unit:	CR-H72S3	Radiator:	CR-R69
Core Unit:	CR-C75U2	Inside:	-
Arms Unit:	CR-A72F	Extension:	-
Legs Unit:	CR-LH80S2	Back Unit R:	CR-WB69RO
Booster:	CR-B69	Back Unit L:	WB10R-SIREN2
FCS:	MF01-MUREX	Arm Unit R:	CR-WR84HNR
Generator:	CR-G69	Arm Unit L:	CR-WL69LB

ARMORED CORE NEXUS

More than five centuries have passed since mankind first ventured into space. Although there has been suffering from occasional

END BOMB

NX -series

改造后的机体全身上下装满了火箭炮系的武器、从而获得了良好的攻击性能。此外驾驶员的提升也很显著，通过非常优秀的机动性和精确的轰炸，发挥出令人惊诧的强悍实力。子弹活跃于纳菲斯纷争的战场之上、但在某次行动中阵亡。

AC INFOR

Head Unit:	CR-H72S3	Radiator:	ANANDA
Core Unit:	CR-C90U3	Inside:	CR-I84RN
Arms Unit:	CR-A72F	Extension:	CR-E69SS
Legs Unit:	CR-LH92S3	Back Unit R:	WB13RO-SPHINX
Booster:	CR-B90T2	Back Unit L:	CR-WB85RPX
FCS:	MF02-VOLUTE	Arm Unit R:	CR-WR84HNR
Generator:	G02-MAGNOLIA	Arm Unit L:	CR-WL88HNR

EVANGE

福音

大赛的补充渡鸦之一、强化人、驾驶着一架轻型AC，呼号“神谕”。

轻型的机身拥有不错的灵活性和机动性。武器方面主要装备有线性步枪、月光格斗刃、肩扛式小型导弹发射装置，拥有不错的平衡性、都是用于实战的武器。通过精妙的驾驶技术，经常将对手玩弄于股掌之间。

在纳菲斯纷争期间，是同期入行的新人之一，由于技术过硬，因此在大赛的排名升的很快。而且多次圆满完成了任务。不过后来由于直接跳过平台和企业签订了契约，因此结果遭到了渡鸦方舟的封杀。

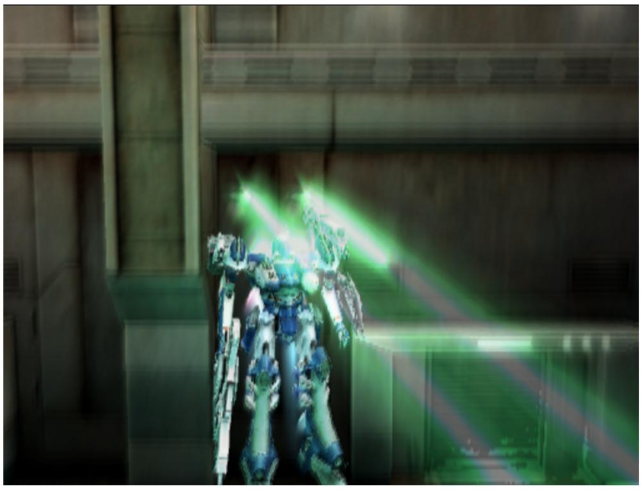

AC INFOR

Head Unit:	H11-QUEEN	Radiator:	R02-HAZEL2
Core Unit:	C01-GAEA	Inside:	I05D-MEDUSA
Arms Unit:	A11-MACAQUE	Extension:	FUNI
Legs Unit:	LH09-COUGAR2	Back Unit R:	MAGORAGA
Booster:	CR-B83TP	Back Unit L:	CR-WB91LGL
FCS:	MONJU	Arm Unit R:	CR-WR93RL
Generator:	G02-MAGNOLIA	Arm Unit L:	WL-MOONLIGHT

自杀兵器攻击世界后幸存的22名渡鸦之一

世界惨遭重创后，幸存下来的“福音”加入了联盟一方、由于其水平了得、成为了联盟战术部队的司令官。在24小时战争中曾假意背叛联盟并加入了沃泰克斯一边。话说回来、沉迷于力量的“福音”本人对杰克·欧那套“天选之子”（即优势基因中假说）的说辞深信不疑、认为自己是战斗的天才、为了力量而不惜一切、过于迷信力量也使其最终走向了不归路。

ORACLE

AC神谕

到了联盟时代，福音对自己的座机也做了调整、更重视机体的平衡性。能够凭借实弹EO武器展开积极的多重攻击、综合火力很高、注意中弹时机体散热。

AC INFOR

Head Unit:	H11-QUEEN	Radiator:	ANANDA
Core Unit:	CR-C89E	Inside:	-
Arms Unit:	A09-LEMUR2	Extension:	-
Legs Unit:	LH07-DINGO2	Back Unit R:	WB15L-GERYON
Booster:	CR-B83TP	Back Unit L:	2
FCS:	MIROKU	Arm Unit R:	CR-WB91LGL
Generator:	CR-G91	Arm Unit L:	CR-WR93RL

破九者篇 ARMORED CORE NINE BREAKER

THE RAVEN

RANK 28

KUKULKAN

sgn "Sirius".The main axis is to survive the battle, especially to
force and mobility of the body. Although the shooting accuracy
high speed, it disguised this weakness by using machine guns and boas
victory rate.However, he was unable to return to the game aft

ARMORED CORE NINE BREAKER

库库尔坎

DRONE

The TOP30 players in the Arena. It was piloting a levitating AC with the call sign "Sirius".The main axis is to survive the battle, especially to trengthen the defense force and mobility of the body. Although the shooting accuracy was reduced due to its high speed, it disguised this weakness by using machine guns and boasted a stable

victory rate.However, he was unable to return to the game after the battle with Poko Poko and is now undergoing rehabilitation training.

竞技场大赛TOP30内的选手。其驾驶一架多脚型AC、呼号“雄峰”。
以反导对策为重点的渡鸦、同时通过配备的狙击步枪和脉冲步枪保持了AC稳定的攻击力。虽然从他的口中无从得知何会厌恶导弹到如此地步，但据说是在某次执行委托时遭遇到了敌对渡鸦、并在那次交锋中被对方的导弹流打的半死不活、从此在心里落下了病根。

RANK 27

RED FLAME

sgn "Sirius".The main
force and mobility of
high speed, it disguised
victory rate.However, he

ARMORED CORE NINE BREAKER

红炎牙

GHOST FIRE

The TOP30 players in the Arena. It was piloting a levitating AC with the call sign "Sirius".The main axis is to survive the battle, especially to trengthen the defense force and mobility of the body. Although the shooting accuracy was reduced due to its high speed, it disguised this weakness by using machine guns and boasted a stable

victory rate.However, he was unable to return to the game after the battle with Poko Poko and is now undergoing rehabilitation training.

竞技场大赛TOP30内的选手。其驾驶着一架人形AC，呼号“鬼火”。
最近才成为选手的新锐渡鸦。凭借着高热攻击阻击对手的动作的战术一直晋级到了目前的地步。但一旦被他持续的攻势所阻挡，就基本宣告战事结束了。
以前曾经在波峰工业上过班，是再开发防热MT的工程师的麾下工作，似乎在那里醒悟了高热产生破坏的念头。

RANK

-

PRINCIPAL

sign "Sirius".The main axis is to survive the battle, especially to trengthen the defense force and mobility of the body. Although the shooting accuracy was reduced due to its high speed, it disguised this weakness by using machine guns and boasted a stable victory rate.However, he was unable to return to the game after the battle with Poko

ARMORED CORE LAST RAVEN

普林斯帕尔

SUNDIAL FEATHER

The TOP30 players in the Arena. It was piloting a levitating AC with the call sign "Sirius".The main axis is to survive the battle, especially to trengthen the defense force and mobility of the body. Although the shooting accuracy was reduced due to its high speed, it disguised this weakness by using machine guns and boasted a stable

victory rate.However, he was unable to return to the game after the battle with Poko Poko and is now undergoing rehabilitation training.

在自杀兵器袭击世界后幸存下来的22名渡鸦之一、女性强化人，其驾驶着一架高速浮筒型AC，呼号“日冕羽”。

机体的特点是速度快、机动性高，武器则以远程垂直导弹和精密狙击步枪为主。

作为联盟战术部队内唯一的女性、虽然有一定的能力，但不可否认其实力不足。

加入联盟或许是为了使得自己有了安全保障，但对于联盟来说，区区一个渡鸦，也不过是一个高级耗材。

RANK 30

SKA JAMAICAN

sgn "Sirius".The main axis is to survive the battle especially to trengthen
force and mobility of the body. Although the shooting accuracy was reduc
high speed, it disguised this weakness by using machine guns and boasted a stable
victory rate.However, he was unable to return to the game after the battle with Poko

ARMORED CORE LAST RAVEN

A.I. 斯卡·牙买加

TRIGGER HAPPY99

The TOP30 players in the Arena. It was piloting a levitating AC with the call sign "Sirius".The main axis is to survive the battle, especially to trengthen the defense force and mobility of the body. Although the shooting accuracy was reduced due to its high speed, it disguised this weakness by using machine guns and boasted a stable victory rate.However, he was unable to return to the game after the battle with Poko Poko and is now undergoing rehabilitation training.

INFOR

配备了2门手枪的中型AC，代号“开火狂99”。虽然配备的手枪的威力巨大，但AI喜欢胡乱射击，所以射击精度很低。

RANK 29

CUMO CUMO

sgn "Sirius".The main axis is to survive the battle, especally to trengthen th
force and mobility of the body. Although the shooting accuracy was reduced
high speed, it disguised this weakness by using machine guns and boasted a stable
victory rate.However, he was unable to return to the game after the battle with Poko

ARMORED CORE LAST RAVEN

A.I. 科莫科莫

ALICE

The TOP30 players in the Arena. It was piloting a levitating AC with the call sign "Sirius".The main axis is to survive the battle, especially to trengthen the defense force and mobility of the body. Although the shooting accuracy was reduced due to its high speed, it disguised this weakness by using machine guns and boasted a stable victory rate.However, he was unable to return to the game after the battle with Poko Poko and is now undergoing rehabilitation training.

INFOR

配备了轻武器的重型AC，代号“爱丽丝”注。为了确保最低的必要速度，不只能配备用轻型的能量武器在近距离发起攻击。

▪ AC“爱丽丝”是《装甲核心-幻影计划》开场动画中出现过的机体、这家机体也在《装甲核心-竞技场大师》中以渡鸦机体登场。

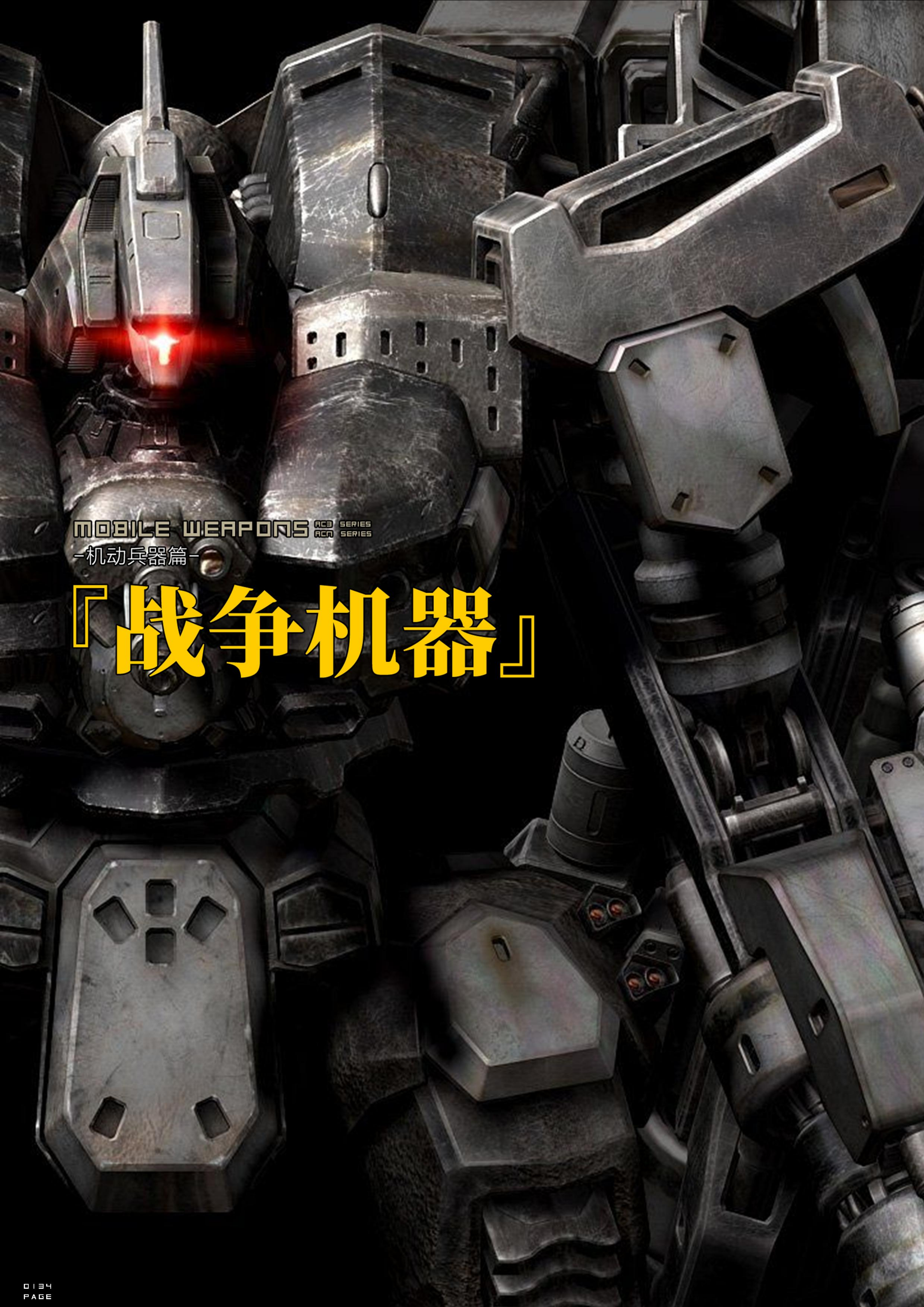

MOBILE WEAPONS AC3 SERIES ACfA SERIES

-机动兵器篇-

『战争机器』

GUARD MECH
无人警戒型机甲

INFORMATION

无人警戒机甲是各大企业和其他势力主要部署于各个设施用于警戒的小型机甲的统称，一般也称之为无人机、哨戒机甲、无人战斗兵器等等。

其最大的特点是便宜量大、结构简单、维护方便、生产成本很低、即便大量损失也可以轻易的弥补。而且由于不用担心人员伤亡、无人警戒机甲可以派遣任何地方执行防御或者警戒任务、或者充当人员训练用的靶机。

虽然处于成本的考虑虽、单体无人机甲只配备了轻火力和轻装甲、其配备的电子产品（如芯片、传感器等等）也是最低级的、所以战斗能力很低，对AC级别的兵器几乎构成不了威胁（少数类型除外），但是，一旦成群集队的出现的话又当另当别论了。无人警戒机甲大大弥补了企业军事力量的不足、构成了军力金字塔最基础的警戒网络。

此外无人机甲中也有一些高成本的特殊类型、用于执行专门的军事任务；还有一些纯粹的民用型产品、用于维护那些比较危险的设施。

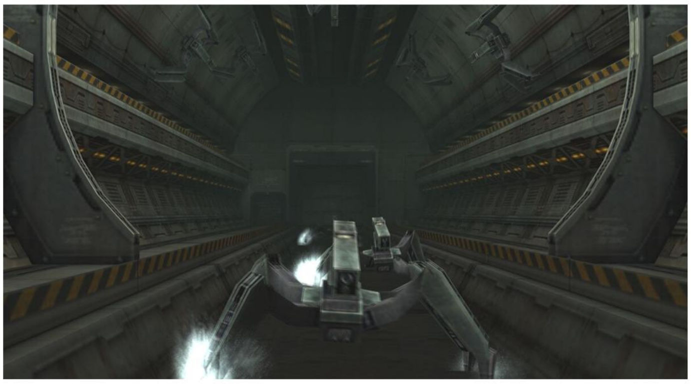

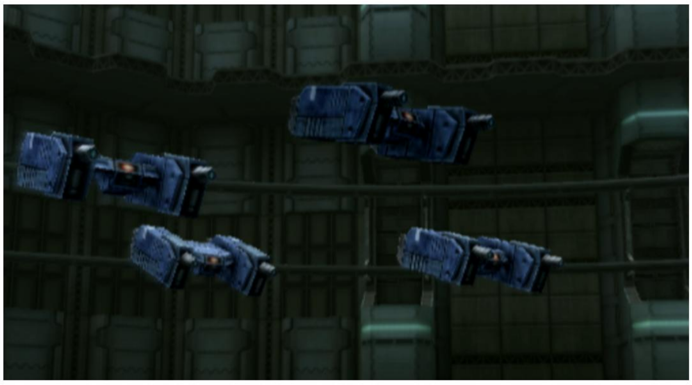

『无人警戒机甲』

ARCHIVE

MECH魂

最廉价的无人机兵器

I-C011-AS

More than five centuries have passed since mankind first ventured into space. Although there has been suffering from occasional civil wars and unrest mankind now prizes its peace and prosperity. The planet Solont located near the center of the galaxy, is the 11th world the to be colonized by man, and it's about to be

I-C011-AS

部署于卫星炮内部。虽然装甲非常淡薄，但武器装备的却是能够妨碍能量恢复的“发电机干扰火箭弹”，如果大量出现，以这种干扰武器饱和式攻击的话，对于AC来说也非常麻烦的事情。

小猛禽机甲

More than five centuries have passed since mankind first ventured into space. Although there has been suffering from occasional civil wars and unrest mankind now prizes its peace and prosperity. The planet Solont located near the center of the galaxy, is the 11th world the to be colonized by man, and it's about to be

LITTLE RAPTOR

武器虽只配备了速射型脉冲激光炮，但威力、命中率和弹速非常优秀，配合机体的AI，是相当优秀的无人兵器。

这种兵器通常大量部署在基地内、对于入侵者而言是非常凶悍的对手。

警戒机鼠式

More than five centuries have passed since mankind first ventured into space. Although there has been suffering from occasional civil wars and unrest mankind now prizes its peace and prosperity. The planet Solont located near the center of the galaxy, is the 11th world the to be colonized by man, and it's about to be

RAT TYPE

一种大型的地面警戒机甲，主武器只有一门安装在侧面的机炮，主要用于设施的内部进行巡逻。

虽然单机的性能很低，但胜在数量多，通常会集群式出现，对敌方目标进行包夹。

警戒机海蜇

More than five centuries have passed since mankind first ventured into space. Although there has been suffering from occasional civil wars and unrest mankind now prizes its peace and prosperity. The planet Solont located near the center of the galaxy, is the 11th world the to be colonized by man, and it's about to be

JELLYFISH

一种用于设施安保的警戒机甲，外形独特类似探测器，虽然防御性能很弱但一般都是大量出现，所以对于AC级兵器来说具有一定的威胁性。武器配备脉冲激光炮。此外还有拆除了武器的海蜇T型。

靶机海蜇T

More than five centuries have passed since mankind first ventured into space. Although there has been suffering from occasional civil wars and unrest mankind now prizes its peace and prosperity. The planet Solont located near the center of the galaxy, is the 11th world the to be colonized by man, and it's about to be

JELLYFISH T TYPE

一种用于设施安保的警戒机甲，外形独特类似探测器，虽然防御性能很弱但一般都是大量出现，所以对于AC级兵器来说具有一定的威胁性。武器配备脉冲激光炮。此外还有拆除了武器的海蜇T型。

AEW360R

More than five centuries have passed since mankind first ventured into space. Although there has been suffering from occasional civil wars and unrest mankind now prizes its peace and prosperity. The planet Solont located near the center of the galaxy, is the 11th world the to be colonized by man, and it's about to be

AEW360R

由中小企业联盟在纳菲斯纷争期间所研制的一款悬浮攻击无人警戒机甲，武器方面配备了双联装机炮。虽然火力和装甲都很弱，但这种机甲通常蜂群式出现，而且其可以在高空中行动。

『力量追踪者机甲』

ARCHIVE

MT机魂

企业军的主力兵器

近战特化型MT

强攻机吉本

More than five centuries have passed since mankind first ventured into space. Although there has been suffering from occasional civil wars and unrest mankind now prizes its peace and prosperity. The planet Solont located near the center of the galaxy, is the 11th world the be colonized by man, and it's about to be

GIBBON TYPE

以霰弹枪和格斗刃为主要武器的近距离作战用的MT[注]。
由于使用了高性能的推进器，在理论上可以一口气拉近与对手的距离，进入得意的近战状态。
唯一的问题是为了保证机动性而极度削弱了防御，装甲跟纸糊的没两样。

吉本改良型

吉本MS-HA

More than five centuries have passed since mankind first ventured into space. Although there has been suffering from occasional civil wars and unrest mankind now prizes its peace and prosperity. The planet Solont located near the center of the galaxy, is the 11th world the be colonized by man, and it's about to be

GIBBON MS-HA

吉本的后续改进型、在近距离战斗中拥有拔群的强悍战斗力。主要的改进是增厚了机体装甲，取消了右手的热兵器，改为了统一的格斗武器。此外机体的装甲也意外的很厚实，作为MT拥有最高等级的防御力，在战场上的生存率也很高。

高速浮筒型MT

装甲骑兵

More than five centuries have passed since mankind first ventured into space. Although there has been suffering from occasional civil wars and unrest mankind now prizes its peace and prosperity. The planet Solont located near the center of the galaxy, is the 11th world the be colonized by man, and it's about to be

CAVARLY TYPE

沿袭了为AC而开发的浮筒推进结构、拥有卓越机动性的MT。
此外配备了大型能量加农炮，攻击力也相对较高。虽然基本性能并不低，但由于过于重视机动性，而牺牲了装甲防御。一般在战场上多运用在后方支援攻击上。

水中战斗型MT海妖 »

一种水中专用的MT、在水面的机动性很高，装备有火箭炮武装臂和双联装导弹。

More than five centuries have passed since mankind first ventured into space. Although there has been suffering from occasional civil wars and unrest mankind now prizes its peace and prosperity. The planet Solont located near the center of the galaxy, is the 11th world the be colonized by man, and it's about to be

SEAGOBLIN

MUSCLE TRACER

▪ gibbon =东南亚的长臂猿/或人名。

SPECIAL STEALTH MT FLUKE

特殊隐形MT锚爪

雷厄德时代某MT大厂所制造的隐形MT。
虽然机体的防御力不高，武器方面也只装备了机枪、轻型激光炮、双联装导弹等轻火力，火力平平。但能够完全隐形的光学涂料科技在地下都市雷厄德中也是独一份的， 因此非常适合执行各种特殊任务、比如刺杀或者埋伏。
机体虽然采用了人型的设计，但整体结构和传统的人形MT还是有很大的区别的。“锚爪”机头和机胸设计成一体化的结构。机身低矮、前后很宽、主要防护区采用了倾斜装甲的设计，肩部还有护盾。此外为了能够开启隐形防护而使用了非常规大功率的发电机。
这样轻量化的机身使得其拥有了不错的机动性。能够隐身的光学涂料基本能够满足作战需求，所以本机通常三机编队行动。在进入战斗时才会开启隐

标准量产型

FLUKE TYPE

『力量追踪者机甲』

ARCHIVE

MT机魂

企业军的主力兵器

飞行型MT

蓝色鱼鹰

More than five centuries have passed since mankind first ventured into space. Although there has been suffering from occasional civil wars and unrest mankind now prizes its peace and prosperity. The planet Solont located near the center of the galaxy, is the 11th world the be colonized by man, and it's about to be

BLUE OSPREY

一种大型可变飞行型MT，拥有优秀的飞行能力和不错的装甲防御力和机动性。武器方面配备了一门步炮和作为主武器的双联装激光加农炮（但加农炮只能在着地状态下开火）优点总的来说就是高火力加高机动。

可变型MT

飞行型AIX

More than five centuries have passed since mankind first ventured into space. Although there has been suffering from occasional civil wars and unrest mankind now prizes its peace and prosperity. The planet Solont located near the center of the galaxy, is the 11th world the be colonized by man, and it's about to be

AIX FUR TYPE

非常特殊的一款MT。具备了一定的滞空能力，拥有灵活的机动性。

主武器是一门无后坐力炮，不过其最大的特点是左臂部分安装了了一枚大威力的自杀式巡飞弹。一般会在机体被摧毁的时候紧急射出。

悬浮型MT

D-C021-S

More than five centuries have passed since mankind first ventured into space. Although there has been suffering from occasional civil wars and unrest mankind now prizes its peace and prosperity. The planet Solont located near the center of the galaxy, is the 11th world the be colonized by man, and it's about to be

D-C021-S

直属管理者的无人化MT、外形乍一看很像是警戒机甲。机体的核心白厚重的装甲保护着，只有在发射极细射线炮的时候装甲才会打开。管理者开始发疯的伊始，这些球型MT被作为第一波部队被投入、此外也部署于中枢。

AIX FUR-BOMB »

左手装备的自杀式巡飞弹，战斗部威力很大，足够让任何敌人喝上一壶。

More than five centuries have passed since mankind first ventured into space. Although there has been suffering from occasional civil wars and unrest mankind now prizes its peace and prosperity. The planet Solont located near the center of the galaxy, is the 11th world the be colonized by man, and it's about to be

AIX FUR-BOMB

D-C019-S »

D-C021-S早期版本，性能均不如后来的升级版，一般是以三机编队的形式出动。

More than five centuries have passed since mankind first ventured into space. Although there has been suffering from occasional civil wars and unrest mankind now prizes its peace and prosperity. The planet Solont located near the center of the galaxy, is the 11th world the be colonized by man, and it's about to be

D-C019-S

CREST CR-MT85 SERIES

波峰CR-MT85系列

波峰工业制造的重型军用MT、作为一款量产机、被大量投入到了纳菲斯纷争之中。低重心再加上平面装甲的组合，使其拥有了厚重的外观，是一架非常典型的波峰工业产品风格的机体。

如外观所见，作为MT拥有优秀的防御性能、除了安装在左肩部分的脉冲步枪的标准装备外，还可以使用机枪、火箭炮、激光格斗刃等多种武器。除此之外也能够使用导弹等丰富多样的远程武器。

同时作为没有配备推进器的MT，安装了很少见的滑行装置、机动性方面作为MT也很高。

根据携带武器的若干差异、CR-MT85又细分为了配备机枪和激光格斗刃的M型和携带巴祖卡火箭炮的B型[注]。

早期处于对制衡海市蜃楼公司的需要，波峰援助了不少本机的先行量产型给了纳菲斯公司，后者将其作为企业军利的一部分配发了佩罗德城的防御部队使用。

不过随着纳菲斯纷争的落幕，这些装备已全数战损。

▪ M=（Machine gun）；B=（ Bazooka）。

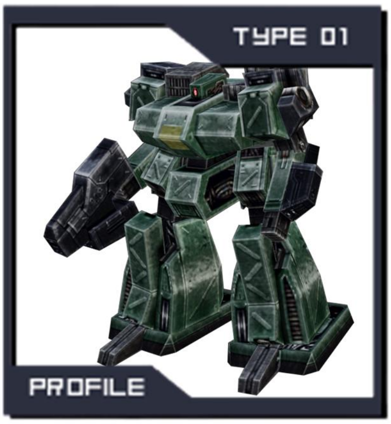

NAVIS MILITARY LIVERY

先行量产型M

More than five centuries have passed since mankind first ventured into space. Although there has been suffering from occasional civil wars and unrest, mankind now prime is peace and prosperity. The planet Solont located near the center of the galaxy, is the 11th world the to be colonized by man, and it is about to be

PRE-PRODUCTION MODEL

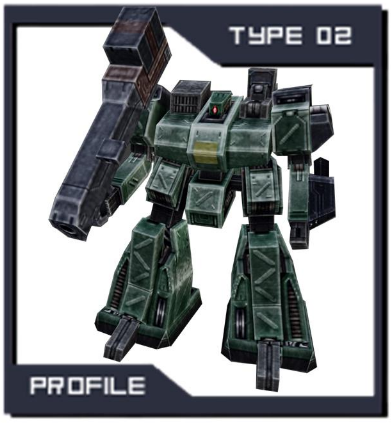

NAVIS MILITARY LIVERY

先行量产型B

More than five centuries have passed since mankind first ventured into space. Although there has been suffering from occasional civil wars and unrest, mankind now prime is peace and prosperity. The planet Solont located near the center of the galaxy, is the 11th world the to be colonized by man, and it is about to be

PRE-PRODUCTION MODEL

CREST MILITARY LIVERY

早期量产型M

More than five centuries have passed since mankind first ventured into space. Although there has been suffering from occasional civil wars and unrest, mankind now prime is peace and prosperity. The planet Solont located near the center of the galaxy, is the 11th world the to be colonized by man, and it is about to be

CR-MT85M

CREST MILITARY LIVERY

早期量产型B

More than five centuries have passed since mankind first ventured into space. Although there has been suffering from occasional civil wars and unrest, mankind now prime is peace and prosperity. The planet Solont located near the center of the galaxy, is the 11th world the to be colonized by man, and it is about to be

CR-MT85B

TRAINER VERSION

训练生产型

More than five centuries have passed since mankind first ventured into space. Although there has been suffering from occasional civil wars and unrest, mankind now prime is peace and prosperity. The planet Solont located near the center of the galaxy, is the 11th world the to be colonized by man, and it is about to be

CR-MT85TM/CB

ALLIANCE MILITARY LIVERY

后期生产型号

More than five centuries have passed since mankind first ventured into space. Although there has been suffering from occasional civil wars and unrest, mankind now prime is peace and prosperity. The planet Solont located near the center of the galaxy, is the 11th world the to be colonized by man, and it is about to be

CR-MT85BP

总体而言，虽然与配备了推进器和电子战装置的MT09比较起来的话，不可否认其性能有些低劣，但CR-MT85胜在维护简易和用途广泛、各方势力都很喜欢使用。
到了联盟时代，因为有了如月公司的技术支持，本机得到了进一步改良。
装甲得到了大幅强化、主要的武器也换成了杀伤力更加大的炸裂型巴祖卡火箭筒（burst Bazooka）。
新批次的型号被称之为CR-MT85BP。设计上与原来的B型没有变化，但换成了青白色的涂装加以区别。而M型则根据战场分析，去除了激光格斗刃，使得其成本进一步降低。

除了作战型号外，还有用于训练的「CR-MT85TM」以及「CR-MT85CB」。
这两款训练型的武装和性能方面倒是与M型和B型没有区别。

MIRAGE HEAYWEIGHT TYPE

海市蜃楼重装型AC

由以清一色的海市蜃楼零件所组装而成的红色重甲型AC注、搭乘的渡鸦个人信息不明。

本机以海市蜃楼系高防御力的曲面装甲再搭配巴组卡火箭炮，护盾和双肩型轨道加农、重型EO炮等重武器，构成了一架高火力高防御力的机体。在城市巷战中，展现出了对轻型机体碾压式的火力。不过另一方面，行动较为迟缓，且作为主武器的双肩式轨道加农炮展开非常缓慢。

地下都市雷厄德动乱的末期、本机在与僚机AC搭档的都市任务中在拦截敌方AC的交火过程中被击毁。

「重装型AC」

C05-SELENA

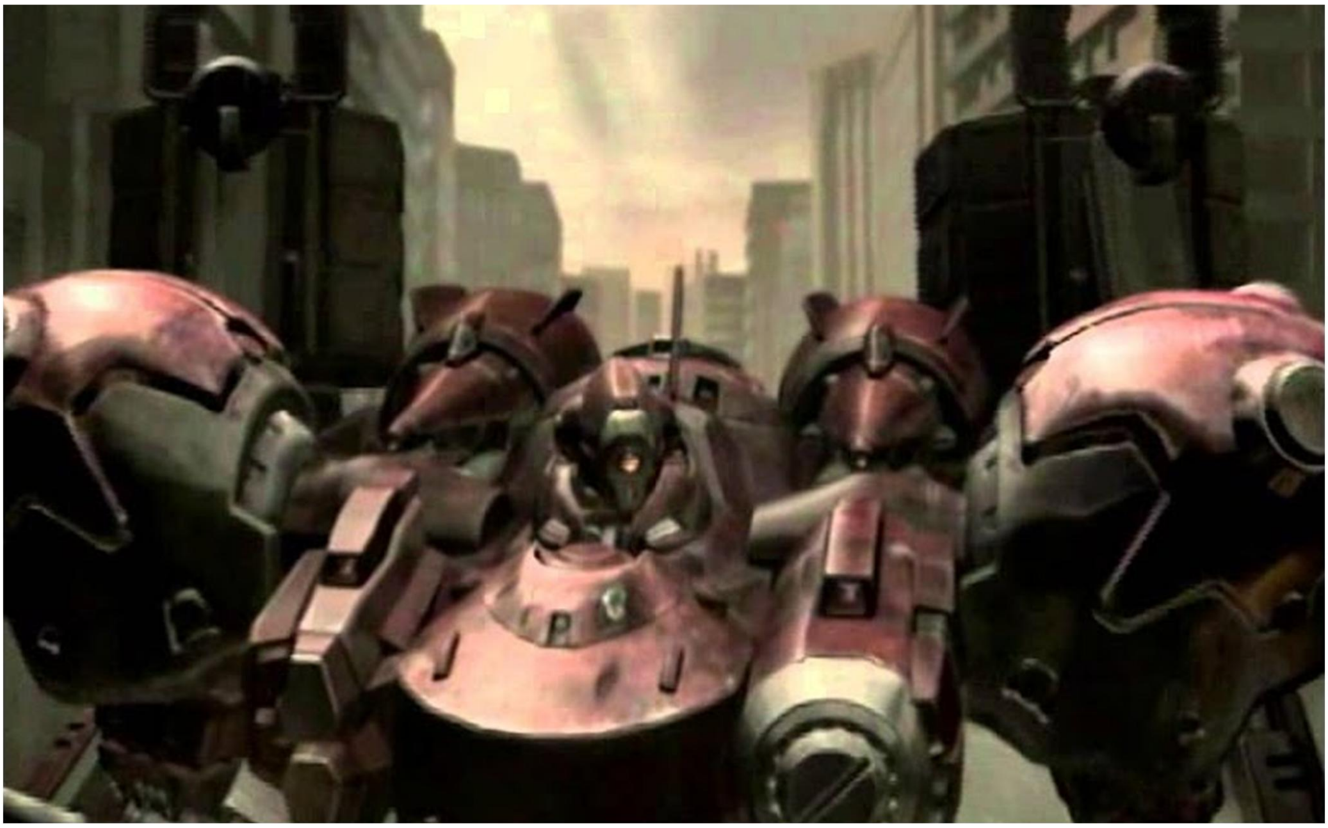

▪ 这里的编号“C05-SELENA”指的是机体所使用的CORE的产品型号，而非机体代号或者编号、下同。

『管理者实战部队』

雷厄德的主控电「管理者」直辖的量产型无人战斗AC。机体使用了比较轻量化的零件，因此在保证了载荷的同时也确保了机动性。

武器方面配备了高性能激光步枪，大功率激光格斗刃，轻型榴弹炮和单肩式轨道炮，火力十分厚重。

雷厄德末期，在「管理者」开始失控后，一台该型机入侵了波峰工业的中央研究所，虽然最终被前来狙击的渡鸦所摧毁，但其与多名渡鸦交火时亦不落下风，其战斗实力可见一斑。之后在「管理者」变的愈加疯狂后，该机型也被多次目击、出现在雷厄德的各地。

UNKNOWN TYPE

CONTROLLER FORCES

Final provides 101 playable ships, including altered versions of ships appearing in previous R-Type games, together ones. They are unlocked through a branching system

在「管理者」停止运行后、其资产被各个企业所接收，其中就包括了多个AC零件的生产线。

因此到了人类回归地表的时代中，经常就能看见有佣兵驾驶着安装有俗称“管理者头”的AC在那执行任务。

AI. 4LEGS
TR-GECKO

人工智能代号：AI.四脚。
AC呼号“TR-壁虎”、是一台使用导弹型武装臂的多脚AC。武器以高破坏力的实弹系武器为主，凭借着出色的机动性展开地面作战。

AI.AC MAIN WEAPON

AI. REVERSE
TR-MUNTJAK

人工智能代号：AI.反关节。
AC呼号“TR-麂”、是一台拥有卓越实弹防御能力的重型反关节机体。虽然是台重型机缺保留着最低限度的机动性、对能量武器防御不足成是其弱点。

AI.AC MAIN WEAPON

CONTROLLER FORCE D-C101-D

水用大型机动兵器

地下城雷厄德的“管理者”制造且管辖的水中型巨大无人机动兵器、其外形类似于某种海洋生物、代号“D-C101-D”。其拥有水中潜航的能力。在潜航阶段其会通过舰载的小型自主化兵器（D-C003-A）进行攻击，而上浮时则进行结构转换，向目标饱和式的发射垂发导弹和榴弹炮。虽然体型巨大，但其装甲和火力并不相称、略显贫乏。
在雷厄德的末期被管理者派往732区水淹都市、在那里被前来拦截的两名渡鸦所摧毁。

D-C003-A

自动化兵器D-C003-A是搭载在大型机动兵器内的小型自主化攻击兵器、能够向目标发射极细光束炮。

D-C003-A

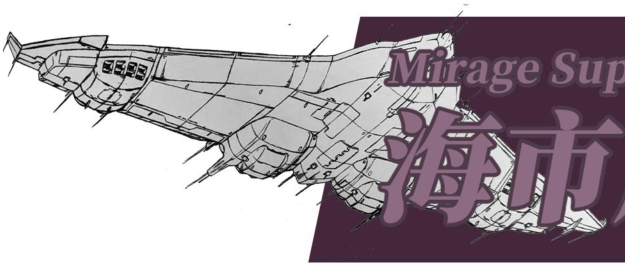

Mirage Super Aircraft Carrier
海市蜃楼巨型空母

海市蜃楼公司研制的一款巨型空中母舰，具体名称不详，巨型数据不祥，但可见的是尺寸非常巨大，恐怕是人类历史上建造过的最巨大的航空器。
机身采用了翼身融合式的隐形设计，飞翼的上下都部署有防空炮台。
动力方面，有2组主引擎和2组副引擎。主引擎是5个火箭串联式的发动机，副引擎则是3哥串联式的火箭发动机。4组引擎支撑起空母巨大的推力。
机头还装有加油管，可以让大型的加油机进行加油，因此作战航程非常远。机身两侧则是弹射舱，可容纳20架MT级别的兵器。
在纳菲斯纷争期间有投入实战的记录。

舰载MT兵器

小型化的MT-09猫头鹰系列是海市蜃楼研制的高端MT，由于尺寸小巧，可以用运输机进行收容。

MT-09 OWE

WEAPON LIST

ANTI-AIRCRAFT GUN X 20

粉碎者人形态-BIPED

REPORT MAIL「粉碎者报告」

PULVERIZER 003

可以说是AC代名词的类人形态。迭代两次后的粉碎者像极了AC、拥有一对机械脚。这一形态特别强化了近距离战斗和高速机动战斗、提升后的机动性和火力都远远凌驾于早先的版本。

基本介绍

机动性的重要性

在这一阶段、粉碎者机甲已经是完全模仿了AC的形态。而且其性能相比之前的2种形态得到了明显的提升。机动性、攻击力都凌驾于多脚机型。

机体的速度变的更快、激光加农炮的射速也变的更高，而装备的激光格斗刃甚至能向对手发射出类似“光波”的攻击。不过由于过分强调了近战性能，远程攻击能力被弱化。

未能发挥出原本的性能

在24小时静默战争期间，部分渡鸦与粉碎者机甲直接交手甚至成功将其击败，从而获得了宝贵的资料。从事后的分析来看，人形机型相较于多脚机型，虽然防御力只有略微的提升、但可以确认的是、其推进器功率上升、激光炮改换了规格，激光格斗刃的性能又有了阶段性的增强。

可以认为，在这一阶段中已经完善了反AC能力。更可怕的是，将获得的粉碎者机甲的资料进行战斗模拟后发现、敌人很有可能并未发挥出原有的性能。调查人员将人形版本的粉碎者视作AC、将部分驾驶员搭乘的数据也作为条件重新进行模拟后、获得的结果表明人形态的粉碎者的攻击力得到了大幅提升。

作为无人兵器的粉碎者应该不可能会让人类进行驾驶才对，但果真如此吗?

而事实证明、或许是作为实验的一部分、因塔内森确实有意让人类来操控粉碎者。

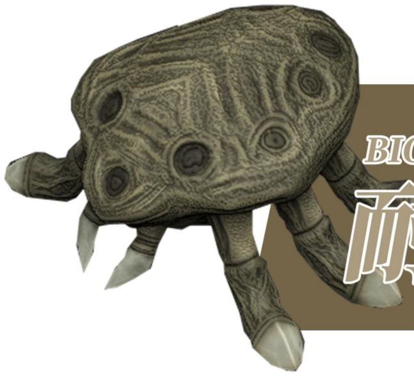

BIO WEAPON B7723C

耐性生物性武器

据说是雷厄德时代由主控电脑“管理者”所制造出来的小型生物兵器，编号B7723C。

这种东西的外观类似于蜱螨亚纲生物，而其体内脏器中拥有有特殊的能量器官、使得B7723C可以从口器中喷射出类似脉冲流的高能射流。

同时这种生物兵器最大的特点就是拥有难以置信的强悍生命力，其几丁质外壳看似普通，但实际上异常的坚固、远超各种合金和装甲，能够承受强大的打击、即使被AC级的强大火力连续命中也安然无恙。

不过幸运的是，其自身被设计成了了弱酸性的体质，凭借着这种致命的弱点，人类也能对其进行掌控。不过可惜、人类并没有从中获得新型防御技术，AC的防御力无法获得革命性的突破。

▪ 早期阶段

其中个体较小的白色个体为雄性、与完成在交配后就会成为个体较大的雌性的牺牲品、被吃掉以获取其养分。
阿弥德的攻击方式非常的单一，就是靠近目标后进行自爆、依靠爆炸产生的化学能和热能对目标进行杀伤。
虽然繁殖能力高的惊人、几乎在很短的时间内就会孵化出来大量个体，但对温度却非常敏感，外界的气温一旦降低，就会停止活动，变的无害化。而这个问题直到后面也没有解决。

▪ 后期阶段

到了这一时期，可能是考虑到了自爆的低效率性，阿弥德的攻击方式和行动模式发生了
根本性的改变，它们不再自爆，而是从口中吐出高浓度的黏液来腐蚀目标，此外它们也失去了跳跃的能力，应该是某种生理上的退化所致。
同时，如月一派的科学家们还还培育出了会飞行的新种阿弥德。这是一种靠着背部的翅膀进行飞行的全新的种类。比以往的阿弥德的单体战斗能力要高。应该是如月派继续秘密开发出的生物兵器研究的成果，但详细状况不明。

[1]阿弥德雌性个体

体型较大的雌性阿弥德。在与雄性个体交配后会把雄性个体当养料吃掉。

[2]阿弥德雄性个体

体型非常小的雄性阿弥德、经常会误以为是幼年体。虽然防御力和攻击力很弱，但性情非常凶猛。

[3]阿弥德飞翔体

新型种的阿弥德，体型比雌性阿弥德略小。
后背的几丁质物质可以打开，释放身体内的羽翼，等待羽翼展开后就可以在低空飞行。

装甲核心

设定资料集

FROMSOFTWARE

VOL.03

从《AC3》到《ACLR》，PART02